

1 ¿Qué es el tiempo atmosférico? ¿Y el clima?

.....

.....

.....

2 Coloca cada término según se trate de un elemento del tiempo atmosférico o los factores que determinan el clima de un lugar.

Nubes - Latitud - Proximidad al mar - Temperaturas - Altitud - Precipitaciones - Viento

ELEMENTOS DEL TIEMPO ATMOSFÉRICO	FACTORES DEL CLIMA

3 Observa la imagen y responde:

The image shows a map of Spain with various weather icons placed across different regions. A legend on the right identifies the icons: a sun for 'Soleado', a sun and a cloud for 'Sol y nubes', a cloud for 'Nublado', a cloud with rain for 'Lluvia', and a cloud with snowflakes for 'Nieve'. The map also includes labels for 'Mar Cantábrico', 'Océano Atlántico', and 'Mar Mediterráneo', along with a compass rose and a scale bar (0-300 km).

a) ¿En qué zona de España está previsto que llueva?

.....

b) ¿Dónde hará un tiempo soleado?

.....

c) ¿Dónde nevará? ¿Dónde hará sol y nubes?

.....

4 ¿Qué elementos forman un ecosistema? Pon un ejemplo de cada uno de ellos.

.....

.....

.....

.....

.....

.....

.....

5 Según las relaciones alimentarias, ¿cómo se clasifican los seres vivos? Pon un ejemplo de cada uno de ellos.

.....

.....

.....

.....

.....

.....

.....

6 Nombra tres actividades humanas que alteran los ecosistemas y qué acciones llevarías a cabo para solucionarlo.

.....

.....

.....

.....

.....

.....

.....



7 Observa las siguientes imágenes y escribe debajo los nombres de los elementos que forman cada paisaje. ¿De qué tipo de paisajes se trata?

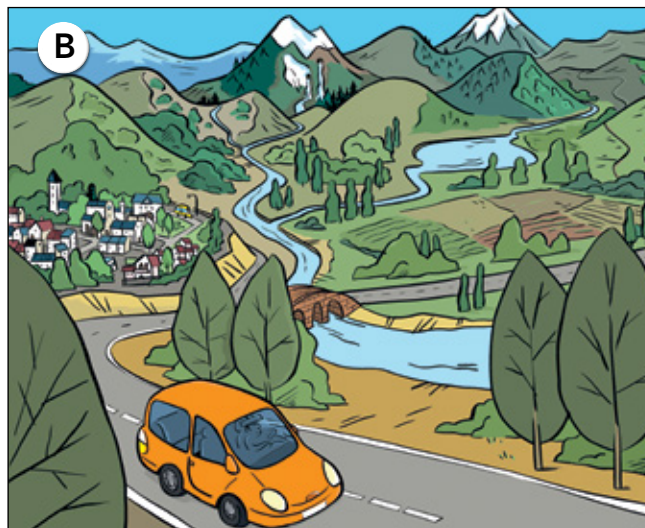

.....

.....

.....

8 Indica la relación que existe entre una montaña, una sierra y una cordillera.

.....

.....

.....

9 Define *municipio* y *ayuntamiento*.

.....

.....

.....

10 Rodea las lenguas oficiales de España

Gallego - Castellano - Asturiano - Extremeño - Euskera - Valenciano - Catalán

**11** Une cada provincia con la comunidad autónoma a la que pertenece:

- |                         |              |
|-------------------------|--------------|
| 1. Asturias             | a) Alicante  |
| 2. Castilla-La Mancha   | b) Zaragoza  |
| 3. Andalucía            | c) Tarragona |
| 4. Cataluña             | d) Córdoba   |
| 5. Aragón               | e) Cuenca    |
| 6. Comunidad Valenciana | f) Oviedo    |

**12** Nombra tres países que formen parte de la Unión Europea y escribe dos ventajas de pertenecer a ella.

.....

.....

.....

.....

**13** Calcula cuántos habitantes tiene un municipio al final del año teniendo en cuenta que a principios de año tenía 4 025 habitantes, la natalidad ha sido de 307 bebés, la mortalidad ascendió a 208 personas, y se produjeron 94 inmigraciones y 115 emigraciones.

.....

**14** Indica verdadero o falso según corresponda.

	V	F
a) La población activa está formada por las personas que están en edad de trabajar.	<input type="checkbox"/>	<input type="checkbox"/>
b) La gastronomía son ideas de un pueblo o de una ciudad.	<input type="checkbox"/>	<input type="checkbox"/>
c) Según la edad de las personas, la población puede ser infantil, adulta y jubilada.	<input type="checkbox"/>	<input type="checkbox"/>
d) El padrón municipal es la lista de todos los habitantes de una localidad.	<input type="checkbox"/>	<input type="checkbox"/>
e) La hostelería pertenece al sector terciario o servicios.	<input type="checkbox"/>	<input type="checkbox"/>



**15** ¿Qué es una fuente histórica?

.....

.....

**16** Completa las siguientes frases relacionadas con las fuentes históricas:

orales - materiales - gráficas - escritas

- a) Las fuentes ..... o restos arqueológicos son edificios, monedas, vestidos, muebles, herramientas...
- b) Las fuentes ..... son cartas, novelas, periódicos, certificados de nacimiento...
- c) Las fuentes ..... son dibujos, pinturas, mosaicos, grabados, fotografías, películas.
- d) Las fuentes ..... o sonoras son músicas, canciones, refranes o relatos.

**17** ¿Qué acontecimiento marca la finalización de la Prehistoria e inicio de la Historia?

.....

**18** Une con flechas según corresponda:

- |  |                                       |
|--|---------------------------------------|
| 1. Descubrimiento del fuego.           | a) Donde se hacía carreras de carros. |
| 2. Circos.                             | b) Hombre del Paleolítico.            |
| 3. Termas.                             | c) Baños públicos.                    |
| 4. Descubre el cultivo y sedentarismo. | d) Monumento de piedra con adornos.   |
| 5. Megalitos.                          | e) Hombre del Neolítico.              |
| 6. Latín.                              | f) Idioma de los romanos.             |

**19** Localiza la palabra intrusa que no está relacionada con la Edad Antigua:

Roma - Grecia - Mesopotamia - América - Egipto



**20** Observa el siguiente dibujo y los personajes de la Edad Media que aparecen en primer plano. Escribe debajo de quiénes se trata:

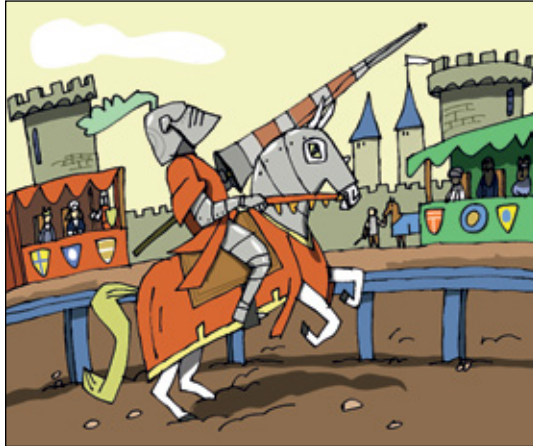

a) ..... b) .....

¿Qué hechos marcaron el inicio y la finalización de la Edad Media?

.....  
 .....

**21** Responde a las siguientes cuestiones:

a) ¿Quién descubrió América? .....

b) ¿Qué edad histórica comenzó con este descubrimiento? .....

c) Escribe tres características de esta edad relacionadas con la forma de vida.

.....

**22** La Edad Contemporánea es la época de la historia de la humanidad en que más avances y descubrimientos se han producido. Busca siete de esos avances en la siguiente sopa de letras:

I	R	A	D	I	O	T	A
N	A	V	C	I	N	E	B
T	M	I	T	O	R	L	A
E	O	O	G	B	O	E	N
R	R	N	V	A	S	F	C
N	Z	W	Y	R	A	O	P
E	I	V	A	C	U	N	A
T	O	R	I	O	C	O	E

